



---

Portafolio de servicios  
**Plan Preferencial**  
**2024**

| Amor y ciencia al servicio de los niños.



## ¿Quiénes somos?

El **Instituto Roosevelt** es un hospital universitario sin ánimo de lucro, centro de referencia en pediatría especializada, ortopedia y rehabilitación infantil, que desde el año 1947 contribuye al bienestar de todos los niños y niñas de Colombia.

Presta servicios de salud y servicios sociales a los segmentos poblacionales más vulnerables del país con el apoyo de grandes aliados, un equipo humano altamente especializado y un gran sentido de la oportunidad social.

Desde 1951 esta institución se consolida como un centro de rehabilitación integral para niños que procura su restauración al más completo estado físico, mental, social o vocacional posible.





## Medicina Física y Rehabilitación

Nuestro objetivo principal es contribuir a la toma informada de decisiones clínicas y quirúrgicas mediante una atención oportuna, segura y efectiva encaminada a satisfacer las necesidades y expectativas de nuestros clientes, con el mínimo riesgo y máximo bienestar posible.

## Servicios

- Hidroterapia
- Terapia fonoaudiología
- Terapia física
- Terapia ocupacional
- Terapia respiratoria
- Rehabilitación de enfermedades neuromusculares
- Evaluación funcional



## Unidad de Salud Mental

Somos un servicio de consulta externa (ambulatorio) que cuenta con un equipo de profesionales interdisciplinario cuyo objetivo es ayudar a niños, adultos y personas mayores con trastornos mentales, problemas emocionales, déficit cognitivo y problemas de aprendizaje a través de un diagnóstico oportuno y confiable; además de un tratamiento a tiempo y efectivo.

Buscamos ante todo comprender a nuestro paciente y su entorno a fin de propender por su calidad de vida.

## ¿Qué tratamos?

- Trastorno del Espectro Autista
- Déficit de atención e hiperactividad
- Trastornos de aprendizaje
- Discapacidad intelectual (Retraso Mental)
- Trastornos de la comunicación (lenguaje)
- Trastornos debido a disfunción o lesión cerebral
- Trastornos emocionales (depresión y ansiedad)
- Trastornos de conducta (comportamiento)
- Psicosis infantiles
- Trastorno cognitivo leve
- Retraso en el desarrollo
- Demencias
- Síndrome de Down
- Trastornos cognitivos y emocionales asociados a patología neurológica
- Disfunción familiar



## Unidad de Salud Mental

Somos un servicio de consulta externa (ambulatorio) que cuenta con un equipo de profesionales interdisciplinario cuyo objetivo es ayudar a niños, adultos y personas mayores con trastornos mentales, problemas emocionales, déficit cognitivo y problemas de aprendizaje a través de un diagnóstico oportuno y confiable; además de un tratamiento a tiempo y efectivo.

Buscamos ante todo comprender a nuestro paciente y su entorno a fin de propender por su calidad de vida.

## Servicios

- Consulta neuropsicología, psicología, psiquiatría (Niños, adolescentes y adultos)
- Junta médica de trastornos del neurodesarrollo
- Rehabilitación Cognitiva
- Terapia cognitiva conductual
- Pruebas neuropsicológicas
- Clínica de la Memoria



## Especialidades y Servicios

A nivel ambulatorio el Instituto cuenta con equipos inter disciplinarios y sistemas para el abordaje diagnóstico integral de nuestros pacientes con atención por especialistas y supra especialistas.

### Servicios Consulta en

- Ortopedia y traumatología
- Medicina física y rehabilitación
- Genética médica
- Neurocirugía y neurología
- Otorrinolaringología y Otología
- Urología (hasta 60 años)
- Nutrición y dietética
- Cirugía oral y maxilofacial
- Anestesiología
- Dolor y cuidado paliativo
- Cirugía plástica estética y reconstructiva



## Especialidades y Servicios

A nivel ambulatorio el Instituto cuenta con equipos inter disciplinarios y sistemas para el abordaje diagnóstico integral de nuestros pacientes con atención por especialistas y supra especialistas.

### Servicios Consulta en

- Endocrinología pediátrica
- Gastroenterología pediátrica
- Nefrología pediátrica
- Pediatría
- Reumatología pediátrica
- Infectología pediátrica
- Neumología pediátrica
- Odontopediatría
- Cardiología pediátrica
- Cirugía pediátrica

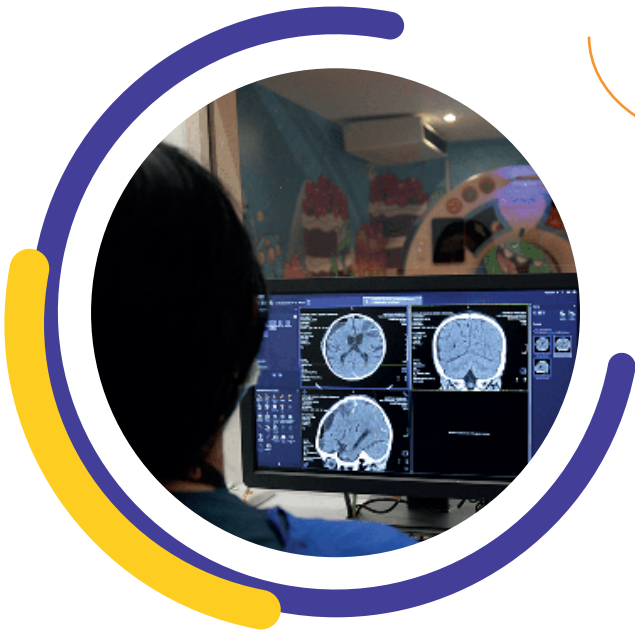

## Apoyo Diagnóstico

Nuestro objetivo principal es contribuir a la toma informada de decisiones clínicas y quirúrgicas mediante una atención oportuna, segura y efectiva encaminada a satisfacer las necesidades y expectativas de nuestros clientes, con el mínimo riesgo y máximo bienestar posible.

## Servicios

- Imagenología (resonancia magnética, tomografía, rayos x, ecografía)
- Laboratorio de marcha
- Electrodiagnóstico
- Análisis del movimiento
- Videotelemedicina por hora
- Estudio fisiológico completo del sueño (polisomnografía)

### Para más información:

 312 481 8245

 ppreferencial@ioir.co





## Cirugía

- Cirugía oral y maxilofacial
- Cirugía plástica
- Deformidades del tórax
- Neurocirugía y neurología
- Otorrinolaringología y Otología
- Urología
- Neurocirugía funcional
- Ortopedia
  - Alargamiento óseos
  - Cadera
  - Cirugía reconstructiva de cadera y rodilla del adolescente
  - Columna - corrección de escoliosis
  - Mano
  - Pie y tobillo
  - Hombro
  - Rodilla
  - Medicina Deportiva y Cirugía artroscópica

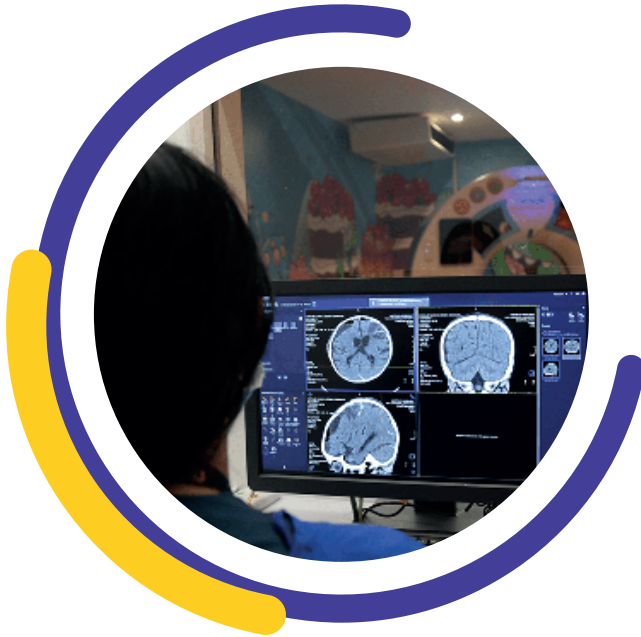

## Juntas de evaluación

- Movimientos anormales
- Memoria y deterioro cognitivo
- Rehabilitación
- Sedestación
- Junta de cirugía pediátrica
- Junta de enfermedades huérfanas
- Otología
- Dolor y cuidado paliativo
- Enfermedades Metabólicas
- Enfermedades Neuromusculares
- Enfermedades Óseas
- Espasticidad
- Evaluación y rehabilitación cognitiva
- Ortopedia
- Fragilidad Ósea

# Nuestros Servicios 02

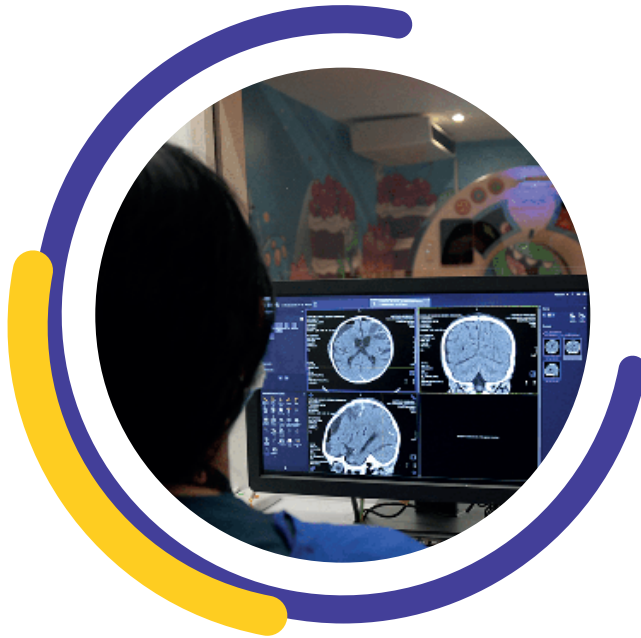

## Telemedicina

### Teleconsulta

- Ortopedia infantil
- Genética
- Psiquiatría infantil
- Neurología pediátrica

### Telediagnóstico

- Psicología
- Neuropsicología

### Teletratamiento

- Consulta pre-anestésica
- Pediatría
- Fisiatría
- Juntas médicas

# Centros de excelencia 03

ELA



CLÍNICA  
PONSETI



ESCOLIOSIS



AME



---

# Gracias

## Contáctanos

 322 889 1501

 312 481 8245

 601 - 353 4005

 [ppreferencial@ioir.co](mailto:ppreferencial@ioir.co)

 | @plan\_preferencial

 | @Plan Preferencial